การฝึกอบรม
การจัดทำข่าวประชาสัมพันธ์
และการจัดทำเว็บไซต์
สำนักงานพัฒนาชุมชนอำเภอ

วันที่ 26 ตุลาคม 2566

โดย กลุ่มงานสารสนเทศการพัฒนาชุมชน

องค์ประกอบ 5W1H

ใคร (who) บุคคลที่เกี่ยวข้องกับเหตุการณ์

ทำอะไร (what) เหตุการณ์สาคัญที่เกิดขึ้น

ที่ไหน (where) สถานที่เกิดเหตุการณ์

เมื่อไร (When) วัน เวลาที่เกิดเหตุการณ์

ทำไม (why) สาเหตุที่เกิดเหตุการณ์

อย่างไร (how) เหตุการณ์เกิดขึ้นอย่างไร

ข้อควรระวัง!!

1. ชื่อและนามสกุลต้องสะกดให้ถูกต้อง เพราะว่าถ้าผิดพลาดอาจกลาย เป็นคนละบุคคล หรือเกิดความเสียหายได้
2. ตำแหน่งบริหาร ตำแหน่งวิชาการ ต้องระบุให้ตรงกับความเป็นจริงขณะนั้น
3. คำนำหน้าชื่อ ต้องระบุเรียงลำดับให้ถูกต้อง
4. การใช้อักษรย่อ หรือตัวย่อต่างๆ ควรตรวจสอบให้ดี
5. ไม่สอดแทรกความคิดเห็นส่วนตัวเข้าไป
6. การเขียนตัวเลขถ้ามีจำนวนมากอาจใช้ตัวอักษรแทน ถ้าไม่ใช่ตัวเลขที่แน่นอน ควรใช้คำว่าประมาณ

ONLINE & OFFLINE

@พช.สิงห์บุรี (67)

SINGBURI

🌈 พช.สิงห์บุรี ร่วมประชุมคณะกรรมการขับเคลื่อนโครงการสร้างความปรองดองสมานฉันท์โดยใช้หลักธรรมทางศาสนาขยายผลสู่ หมู่บ้านศีลธรรม จังหวัดสิงห์บุรี

🔶 วันที่ 10 ตุลาคม 2566 เวลา 13.30 น. นายวราดิศร อ่อนนุช รองผู้ว่าราชการจังหวัดสิงห์บุรี เป็นประธานประชุมคณะกรรมการขับเคลื่อนโครงการสร้างความปรองดองสมานฉันท์โดยใช้หลักธรรมทางศาสนาขยายผลสู่ หมู่บ้านศีลธรรม จังหวัดสิงห์บุรี โดยมี นายปรีชา ดิลกพรเมธี ปลัดจังหวัดสิงห์บุรี นายกิตติเชษฐ์ ทุ่งสะโร นักวิชาการพัฒนาชุมชนชำนาญการพิเศษ รักษาราชการแทนพัฒนาการจังหวัดสิงห์บุรี หัวหน้าส่วนราชการ เจ้าหน้าที่ที่เกี่ยวข้อง เข้าร่วมการประชุมฯ ณ ห้องประชุมชุนสรรค์ พันเรือง ชั้น 5 ศาลากลางจังหวัดสิงห์บุรี (หลังใหม่)

🔶 กระทรวงมหาดไทยได้กำหนดนโยบายการดำเนินโครงกรสร้างความปรองดองสมานฉันท์โดยใช้หลักธรรมทางพระพุทธศาสนา "หมู่บ้านรักษาศีล 5 ขยายผลสู่หมู่บ้านศีลธรรม" ในการยกระดับคุณภาพชีวิตประชาชนโดยยึดหลักทางศาสนา และนำมาปฏิบัติจนเป็นวิถีชีวิต เพื่อสร้างวัฒนธรรมการอยู่ร่วมกันด้วยความปรองดองสมานฉันท์ก่อให้เกิดสันติสุขในหมู่บ้าน/ชุมชน พัฒนาไปสู่หมู่บ้านศีลธรรมภายใต้ภารกิจของกระทรวงมหาดไทย ซึ่งมีพันธกิจที่เกี่ยวข้องกับประชาชน สมดังพระราชปณิธานของพระบาทสมเด็จพระเจ้าอยู่หัว ผู้ทรงพระคุณอันประเสริฐที่หวังให้ "ประเทศชาติมั่นคง ประชาชนมีความสุข แก้ไขในสิ่งผิดสืบสานในพระราชปณิธานภายใต้ปรัชญาของเศรษฐกิจพอเพียง"

📸 ภาพ/ข่าว : กลุ่มงานสารสนเทศการพัฒนาชุมชน @พช.สิงห์บุรี

🌷💕 Change for Good 💕🌷
"เศรษฐกิจฐานรากมั่นคง ชุมชนเข้มแข็งอย่างยั่งยืน ด้วยหลักปรัชญาของเศรษฐกิจพอเพียง"
#กระทรวงมหาดไทย
#กรมการพัฒนาชุมชน
#บำบัดทุกข์บำรุงสุข
#ChangeforGood
#จังหวัดสิงห์บุรี

@พช.สิงห์บุรี (67)

SINGBURI

🌈 พช.สิงห์บุรี ติดตามกิจกรรมการพัฒนาเส้นทางท่องเที่ยวและกิจกรรมผ่านอัตลักษณ์ของชุมชน ตามโครงการพัฒนาเส้นทางชุมชนท่องเที่ยว OTOP นวัตวิถี

🔷 วันพุธที่ 4 ตุลาคม 2566 เวลา 10.00 น. นายกิตติเชษฐ์ ทุ่งสะโร นักวิชาการพัฒนาชุมชนชำนาญการพิเศษ รักษาราชการแทนพัฒนาการจังหวัดสิงห์บุรี มอบหมายนางการะเกต พึ่งงาม ผู้อำนวยการกลุ่มงานส่งเสริมการพัฒนาชุมชน นางสาวผ่องพรรณ บรรณทอง ผู้อำนวยการกลุ่มงานสารสนเทศการพัฒนาชุมชน และนักวิชาการพัฒนาชุมชนกลุ่มงานส่งเสริมการพัฒนาชุมชน ติดตามกิจกรรมการพัฒนาเส้นทางท่องเที่ยวและกิจกรรมผ่านอัตลักษณ์ของชุมชน ตามโครงการพัฒนาเส้นทางชุมชนท่องเที่ยว OTOP นวัตวิถี ณ บ้านวัดใหม่ หมู่ที่ 4 ตำบลทับยา อำเภออินทร์บุรี จังหวัดสิงห์บุรี

🔷 โดยมีวัตถุประสงค์ของกิจกรรมเพื่อพัฒนาชุมชนท่องเที่ยว OTOP นวัตวิถี ให้มีความพร้อมต้อนรับนักท่องเที่ยว ใน 6 ประเด็น ดังนี้
1. พัฒนาเส้นทางท่องเที่ยว
2. ปรับปรุงภูมิทัศน์
3. พัฒนาสำรับอาหาร
4. กิจกรรมการท่องเที่ยว
5. การประชาสัมพันธ์ชุมชน
6. การพัฒนาผลิตภัณฑ์ชุมชน
ซึ่งมีเจ้าหน้าที่จากบริษัท โลเคิล อไลค์ จำกัด เป็นผู้ดำเนินกิจกรรมเพื่อสรุปเส้นทางการท่องเที่ยวและดำเนินการทดสอบเส้นทางในลำดับถัดไป และมีนางเบญจ ถนอมศิลป์ ผู้ใหญ่บ้านหมู่ที่ 4 ตำบลทับยา อำเภออินทร์บุรี พร้อมผู้แทนชุมชนท่องเที่ยว OTOP นวัตวิถี จำนวน 7 คน ร่วมกิจกรรมและให้การต้อนรับ

📸 ภาพ/ข่าว : กลุ่มงานส่งเสริมการพัฒนาชุมชน @พช.สิงห์บุรี

🌷💕 Change for Good 💕🌷
"เศรษฐกิจฐานรากมั่นคง ชุมชนเข้มแข็งอย่างยั่งยืน ด้วยหลักปรัชญาของเศรษฐกิจพอเพียง"
#กระทรวงมหาดไทย
#กรมการพัฒนาชุมชน
#บำบัดทุกข์บำรุงสุข
#ChangeforGood
#จังหวัดสิงห์บุรี

@พช.สิงห์บุรี (67)

SINGBURI

🌈 พช.สิงห์บุรี จัดอบรมหลักสูตรการฝึกอบรมก่อนปฏิบัติงานอาสาพัฒนา (อสพ.) รุ่นที่ 75

🔷 วันจันทร์ที่ 2 ตุลาคม 2566 เวลา 09.00 น. นายกิตติเชษฐ์ ทุ่งสะโร นักวิชาการพัฒนาชุมชนชำนาญการพิเศษ รักษาราชการแทนพัฒนาการจังหวัดสิงห์บุรี เป็นประธานการอบรมหลักสูตรการฝึกอบรมก่อนปฏิบัติงานอาสาพัฒนา (อสพ.) รุ่นที่ 75 จำนวน 1 ราย คือ นางสาวกัญญาวีร์ ใจดี ในการนี้ นางสาวผ่องพรรณ บรรณทอง ผู้อำนวยการกลุ่มงานสารสนเทศการพัฒนาชุมชน นางจิตาภา หมอโอสถ ผู้อำนวยการกลุ่มงานประสานและสนับสนุนการบริหารงานพัฒนาชุมชน นางสาวดวงรัตน์ ช้างเนียม นักวิชาการพัฒนาชุมชนชำนาญการ กลุ่มงานส่งเสริมการพัฒนาชุมชน ร่วมการอบรมฯ ณ ห้องประชุมสำนักงานพัฒนาชุมชนจังหวัดสิงห์บุรี ชั้น 5 ศาลากลางจังหวัดสิงห์บุรี (หลังใหม่)

🔷 มีประเด็นในการอบรม ดังนี้
1) การพัฒนาหมู่บ้านเศรษฐกิจพอเพียง
2) การขับเคลื่อนนโยบายขจัดความยากจนและพัฒนาคนทุกช่วงวัยอย่างยั่งยืนตามหลักปรัชญาของเศรษฐกิจพอเพียง
3) การพัฒนาเศรษฐกิจฐานรากและประชารัฐ
4) การส่งเสริมและพัฒนาทุนชุมชน
5) การขับเคลื่อนโครงการหนึ่งตำบล หนึ่งผลิตภัณฑ์ (OTOP)

📸 ภาพ/ข่าว : กลุ่มงานสารสนเทศการพัฒนาชุมชน @พช.สิงห์บุรี

🌷💕 Change for Good 💕🌷
"เศรษฐกิจฐานรากมั่นคง ชุมชนเข้มแข็งอย่างยั่งยืน ด้วยหลักปรัชญาของเศรษฐกิจพอเพียง"
#กระทรวงมหาดไทย
#กรมการพัฒนาชุมชน
#บำบัดทุกข์บำรุงสุข
#ChangeforGood
#จังหวัดสิงห์บุรี

สำนักงานพัฒนาชุมชน จังหวัดสิงห์บุรี
1 วัน ·

🌈 พช.สิงห์บุรี ประชุมจัดตั้งเครือข่ายศูนย์เรียนรู้ทฤษฎีใหม่รูปแบบ "โคก หนอง นา" ระดับอำเภอ และระดับจังหวัด

🔷 วันที่ 24 ตุลาคม 2566 เวลา 14.00 น. นายกิติพล เวชกุล ผู้ตรวจราชการกรมการพัฒนาชุมชน พบปะ พูดคุย แลกเปลี่ยนเรียนรู้ ในเวทีประชุมจัดตั้งเครือข่ายศูนย์เรียนรู้ทฤษฎีใหม่รูปแบบ "โคก หนอง นา" ระดับอำเภอ และระดับจังหวัด โดยมี นายกิตติเชษฐ์ ทุ่งสะโร นักวิชาการพัฒนาชุมชนชำนาญการพิเศษ รักษาราชการแทนพัฒนาการจังหวัดสิงห์บุรี พร้อมด้วย ผู้อำนวยการกลุ่มงานฯ ทุกกลุ่มงาน พัฒนาการอำเภอ... **ดูเพิ่มเติม**

สำนักงานพัฒนาชุมชน จังหวัดสิงห์บุรี
2 วัน ·

🌈 พช.สิงห์บุรี ร่วมพิธีวางพวงมาลา เนื่องในวันคล้ายวันสวรรคตพระบาทสมเด็จพระจุลจอมเกล้าเจ้าอยู่หัว 23 ตุลาคม 2566

🔶 วันจันทร์ที่ 23 ตุลาคม 2566 เวลา 08.30 น. นายวราติศร อ่อนนุช รองผู้ว่าราชการจังหวัดสิงห์บุรี รักษาการผู้ว่าราชการจังหวัดสิงห์บุรี เป็นประธานในพิธีวางพวงมาลา เนื่องในวันคล้ายวันสวรรคตพระบาทสมเด็จพระจุลจอมเกล้าเจ้าอยู่หัว 23 ตุลาคม 2566 โดยมี หัวหน้าส่วนราชการ และพสกนิกรร่วมกิจกรรมฯ ณ พระบรมราชานุสาวรีย์พระบาทสมเด็จพระจุลจอมเกล้าเจ้าอยู่หัว ศูนย์ราชการจังหวัดสิงห์บ... **ดูเพิ่มเติม**

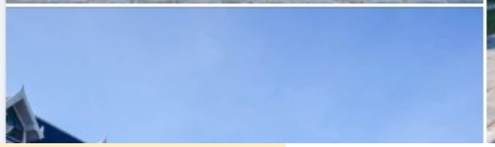

Singburi CDD

@singburicdd1529 · ผู้ติดตาม 394 คน · วิดีโอ 89 รายการ

ข้อมูลเพิ่มเติมเกี่ยวกับช่องนี้ >

ปรับแต่งช่อง | จัดการวิดีโอ

YouTube

หน้าแรก | วิดีโอ | เพลย์ลิสต์ | ชุมชน | ช่อง | เกี่ยวกับ

ล่าสุด | ยอดนิยม | เก่าที่สุด

วันวาน นายสุชิน

การดู 2 ครั้ง • 1 เดือนที่ผ่านมา

การขจัดความยากจน จังหวัดสิงห์บุรี ปี 2566

การดู 24 ครั้ง • 1 เดือนที่ผ่านมา

โครงการฝึกอบรมทักษะอาชีพประชาชน พัฒนาคนทุกช่วงวัยฯ จังหวัดสิงห์บุรี

การดู 56 ครั้ง • 3 เดือนที่ผ่านมา

กลุ่มออมทรัพย์เพื่อการผลิต บ้านคลองตาขม

การดู 7 ครั้ง • 3 เดือนที่ผ่านมา

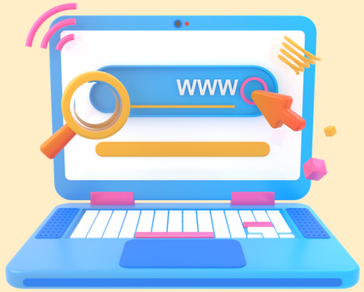

HTTPS://SINGBURI.CDD.GO.TH/

USER & PASSWORD

ชื่อหน่วยงาน	Domain Name	Username	Password
อำเภอเมืองสิงห์บุรี	district.cdd.go.th/muang-sing	muangsing	distmu8557
อำเภอบางระจัน	district.cdd.go.th/bangrachan	bangrachan	distba3844
อำเภอค่ายบางระจัน	district.cdd.go.th/khaibangrachan	khaibangrachan	distkh1180
อำเภอพรหมบุรี	district.cdd.go.th/promburi	promburi	distpr3148
อำเภอท่าช้าง	district.cdd.go.th/tachang	tachang	distta9822
อำเภออินทร์บุรี	district.cdd.go.th/inburi	inburi	distin6129

การถ่ายภาพด้วยมือถือ

Click ชุมชน

คลิกชุมชน

แอปพลิเคชัน คลิกชุมชน
มีเมนูบริการมากกว่า 13 เมนู
ประกอบไปด้วยเมนูบริการที่ตอบโจทย์ชุมชนและผู้ใช้งาน
ได้ทุกรูปแบบ แอปเดียวจบ ครบเรื่องชุมชน

การขับเคลื่อน/สื่อสาร/ประชาสัมพันธ์การใช้ประโยชน์ Cick ชุมชน

เป้าหมาย จังหวัดสิงห์บุรี
800 ดาวน์โหลด/เดือน

- ทบทวน/แต่งตั้งคณะทำงาน/บันทึกข้อมูลในบริการ Cick ชุมชน
- จัดกิจกรรมขับเคลื่อน/เผยแพร่ผ่านช่องทางต่าง ๆ
- มีการดาวน์โหลดครบตามเป้าหมาย

6 อำเภอ 42 ตำบล (ตำบลละ 25 ดาวน์โหลด/เดือน)

อำเภอเมืองสิงห์บุรี	7/175	อำเภอท่าช้าง	4/100
อำเภอบางระจัน	8/200	อำเภออินทร์บุรี	10/250
อำเภอพรหมบุรี	7/175	อำเภอค่ายบางระจัน	6/150

THANK YOU